Fußballmagazin des
FSV Rot – Weiß Prenzlau e.V.
Diesterwegstraße 6
17291 Prenzlau

Tel. / Fax : 03984 / 806061

Fußball
FSV
Rot Weiß
PRENZLAU

Landesliga Nord Brandenburg

25. Spieltag

27.04.02 um 15.00 Uhr
im Uckerstadion

FSV Rot – Weiß Prenzlau

gegen

UFC Schwedt

Sparkasse Uckermark

Wir machen uns stark
für die Uckermark

Herzlich Willkommen im Prenzlauer Uckerstadion zum Uckermark – Derby !
Liebe Prenzlauer Fußballfreunde, werte Sponsoren und Gäste !

Der FSV Rot – Weiß Prenzlau begrüßt Sie recht herzlich im Prenzlauer Uckerstadion zum 25. Spieltag der Landesliga Nord Brandenburg.
Ein besonderer Gruß gilt unserem Gast, der Mannschaft vom UFC Schwedt.
Ebenso herzlich begrüßen wir das Schiedsrichterkollektiv.

Unser heutiger Gegner belegt derzeit den 6. Platz in unserer Staffel. Das Hinspiel in Schwedt verlor unsere Mannschaft klar mit 0:4, wobei unsere Elf mit personellen Problemen zu kämpfen hatte.
Die 0:6 Niederlage unserer Mannschaft in Sachsenhausen am letzten Punktspieltag scheint wieder einmal zu bestätigen, dass es einigen Spielern auf Grund der gezeigten Leistungen immer noch nicht klar zu sein scheint, dass wir immer noch gegen den Abstieg spielen!
Es nützt kein Punktgewinn in Nauen, wenn man sich gegen einen direkten Konkurrenten so eine „Klatsche" verpassen lässt!!!
Ohne unsere Spieler unter Druck setzen zu wollen, fordern wir trotzdem alle im doppelten Sinne „Wiedergutmachung" für diese beiden Niederlagen!!!
Auch wenn der Gegner stärker sein sollte, sollte jeder unserer Spieler bis zur letzten Minute sein Bestes geben und kämpfen!
Denn Glück hat bekanntlich nur der Tüchtige !!!
Darum wünschen wir unserer Mannschaft alles Gute, viel Erfolg und erwarten ein faires Spiel !!!

Uckermark Kurier

nicht von gestern.

Wir haben unsere eigene Bank.

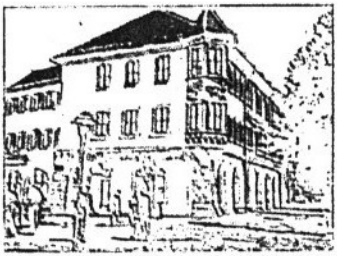

Unsere Hauptstelle in der Friedrichstraße 8 a in Prenzlau

- modernste Technik
- zentrale Lage
- kompetente Beratung
- dichtes Zweigstellennetz
- breite Produktpalette für Ihr Geld
- freundliche und kreative Mitarbeiter

Volksbank Uckermark

Ihre Volksbank Uckermark ist in Prenzlau, Templin, Pasewalk, Lychen, Gramzow, Fürstenwerder, Schwedt, Angermünde, Tantow, Passow, Casekow, Vierraden und Gartz für Sie da.

Gratulation zum Geburtstag

Der Vorstand des FSV Rot – Weiß Prenzlau gratuliert allen Sportfreunden unseres Vereins die im Monat April ihren Geburtstag feiern recht herzlich, wünscht weiterhin recht viel Gesundheit, Wohlergehen und viel Erfolg im Sport und im persönlichen Leben !!!

04.04.	Eberhard Müller	19.04.	Ringo Schilling
05.04.	Christoph Heinrichs	19.04.	Jürgen Paulus
11.04.	Alexander Paulus	22.04.	Jean Wille
11.04.	Walter Hammer	27.04.	Martin Rütz
15.04.	Christian Franke	26.04.	Christoph Bucher
18.04.	Tobias Gramsch	30.04.	Marius Wutschick

Am 15. Juni 2002 plant der FSV Rot – Weiß Prenzlau als Saisonabschluss, ein Fest mit einem Traditionsspiel gegen die alte „ DDR – Liga Elf“ !!!

Ansetzungen 25. Spieltag 27.04.02 15,00 Uhr

FV Briesen/Mark	Sachsenhausen
Wriezen	VfL Nauen
Veritas Wittenberge	Stahl Finow
Eberswalde II	Fort. Babelsberg
TSV Premnitz	SC Velten
Kloster Lehnin	Pritzwalker SV
FSV Prenzlau	UFC Schwedt
Victoria Seelow	SSV Perleberg

Tabelle Staffel Nord: :

1.FS Veritas Wittenberge	24	16	2	6	64: 25	50
2.SV Kloster Lehnin	24	14	8	2	51: 26	50
3.TSV Chemie Premnitz	24	13	6	4	52: 25	48
4.VfL Nauen	24	14	6	4	48: 23	48
5.SC Velten	24	13	7	4	57: 28	46
6.UFC Schwedt	24	11	11	2	38: 20	44
7.Stahl Finow	24	10	7	7	37: 34	37
8.FV Briesen/Mark	24	9	6	9	42: 42	33
9.Victoria Seelow	24	6	8	10	42: 45	26
10.Fort. Babelsbeg	24	6	6	12	34 :53	24
11.Motor Eberswalde II	24	5	8	11	25: 37	23
12.Rot-Weiß Prenzlau	24	6	5	13	35: 58	23
13.Blau-Weiß Wriezen	24	5	7	12	27: 47	22
14.Sachsenhausen	24	4	7	13	29: 56	19
15.Pritzwalker SV	24	4	4	19	24: 55	16
16.SSV Perleberg	24	3	6	15	22: 53	15

INDUSTRIELLE
BESCHICHTUNG
GmbH

Strahlentrostung und Beschichtung von Stahl und Beton · Instandsetzung von Industriefußböden · Malerarbeiten · Beschriftungen · Beschichtungen von Fassaden · Wärmedämmverbundsysteme · Farb-und Oberflächengestaltungen

Passower Chaussee 3 · 16303 Schwedt/O.
∅ 0 33 32 / 2 66 60

Ansetzungen 26.Spieltag 04.05.02 . 15,00 Uhr

SC Velten	Kloster Lehnin
Fort. Babelsberg	TSV Premnitz
VfL Nauen	Stahl Finow
SSV Perleberg	FSV Wriezen
Sachsenhausen	Victoria Seelow
UFC Schwedt	FV Briesen/Mark
Pritzwalker SV	FSV Prenzlau
Eberswalde II	Veritas Wittenberge

Nächstes Heimspiel des FSV Rot – Weiß Prenzlau

am Sonnabend, den 11.05.02, 15.00 Uhr gegen SC Velten

17291 Dedelow
Dorfstraße 22/1

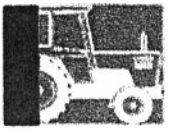

Tel. : 039853 / 60960
Fax : 039853 / 60966

Landmaschinenhandel & Service Naugarten

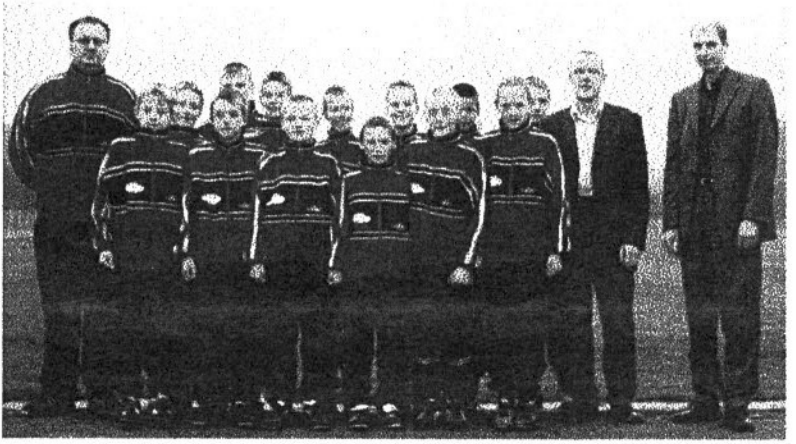

D 1 - Junioren des FSV Rot – Weiß Prenzlau e.V.
Saison 2001 / 2002 und Sponsoren Kanzlei Dethloff & Horn

Wir aus der Uckermark!

PIT - Bürocenter

Güstower Str. 13
17291 Prenzlau

Tel./Fax (03984) 57 90

mita

GESIKA

Alles für's Büro von Ihrem Pit

BTT PRENZLAU
Dienstleistungen für die Bauwirtschaft

Beton, Transport und Tiefbau GmbH Prenzlau

Neustädter Damm 84 a · 17291 Prenzlau
Tel./Fax (03984) 20 18

Mitglied des Verbandes der Deutschen Transportbetonindustrie e.V. Eigen- und Fremdüberwacht

Unsere Leistungen:

- Lieferung von Beton der Klassen B 5–B 55
- Lieferung von Mauermörtel
  Anlieferung mit Fahrmischer 6 und 7 m³,
  Gestellung von Betonpumpe
- Übernahme von kompletten Tiefbauleistungen
- Baumaschinendienst • Hydraulikservice
- Übernahme von Transportleistungen im Schüttgutbereich, Abfallarbeiten jeglicher Art
- Betreiben einer Bauschuttdeponie mit Annahme
- von Asbesterzeugnissen

OPEL

AUTOHANDEL & Service

Autohandel & Service GmbH
Gartenstraße 5 · 17291 Prenzlau
Telefon 3 60 · Telefax 3 62 03

Neu- und Gebrauchtwagen
Finanzierung • Leasing • Service – TÜV, Dekra
Karosseriebau • Fahrzeugdiagnose
OPEL-Shop • Mietwagen

Ergebnisse des Nachwuchs vom 20. April des FSV Rot – Weiß Prenzlau auf Landesebene:

B – Junioren – Stahl Finow 6:1

Am 9. Mai veranstaltet der FSV Rot – Weiß Prenzlau sein **„1. Internationales B – Juniorenturnier" mit einem Unterhaltungsprogramm für die ganze Familie** und möchte alle Prenzlauer, Sponsoren und Fußballfreunde dazu einladen !

Beginn: ca. 9.30 Uhr Ende: ca. 16.30 Uhr

Teilnehmer u.a.:

FC Hansa Rostock
1. FC Union Berlin
Kickers Emden
UFC Schwedt
Swidwin

● Heizungsanlagen 13 KW – 15 MW
● Sanitäranlagen
Hausinstallation - Industrie und Gewerbe
● Gasanlagen
Hausinstallation - Industrie
● Rohrleitungsanlagen aller Art

Adolf Siebeneicher

Adolf Siebeneicher KG
Schenkenberger Straße 45 b
17291 Prenzlau
Telefon: 48 08 · Telefax 63 86

HEIZUNG · SANITÄR
ROHRLEITUNGSBAU

SPORTECK Klemt

adidas NIKE Reebok FILA

– „Uni-Center" –
Georg-Dreke-Ring 60

Langer Markt 15 · 17291 Prenzlau · ☎ 65 35

Mannschaftsaufstellung

FSV Rot - Weiß Prenzlau e.V.	**UFC Schwedt**
Reichow, Maik	Beyersdorff, Henry
Freitag, Martin	Reetz, Tino
Zimmermann, Jörg	van den Brandt, Andreas
Sojka, Steffen	Stegmann, Rene
Tauhardt, Silvio	Stabrey, Frank
Wilski, Thomas	Wernke, Thomas
Dorow, Christian	Schmidt, Kai
Wilski, Christian	Pescke, Hendrik
Leege, Sebastian	Duckert, Hardy
Franke, Christian	Kletschkowski, Heiko
Wagner, Danny	Sy, Patrick
Werth, Raik	Neuenfeldt, Sebastian
Wewiorra, Ingo	Wagenknecht, Chris
Woiterski, Mike	Günther, Kai
Matzke, Fred	Prechtl, Alexander
Spadzinski, Rainer	Prielipp, Steffen
Ernst, Guido	Donges, Andreas
Lemcke, Andreas	Wachlin, Reiko
Sohn, Sebastian	Freude, Steffen
Turner, Stefan	Merkel, Ronny
	Mohns, Enrico
	Döbler, Maik
	Neumann, Rene
	Suckow, Benito
	Scharmer, Marcel
Trainer : Stark, Edwin	Kalainski, Christian
Co-Trainer : Spadzinski, Rainer	
Mannschaftsleiter : Metzger, Otto	Kallfass, Dieter
Betreuer : Sasse, Günter	

Schiedsrichter : Gratz, Cornel / Siek, Sebastian / Kosche, Stefan